





І.С. Їжакевич
“Свище полем Завірюха. Іде Катерина”

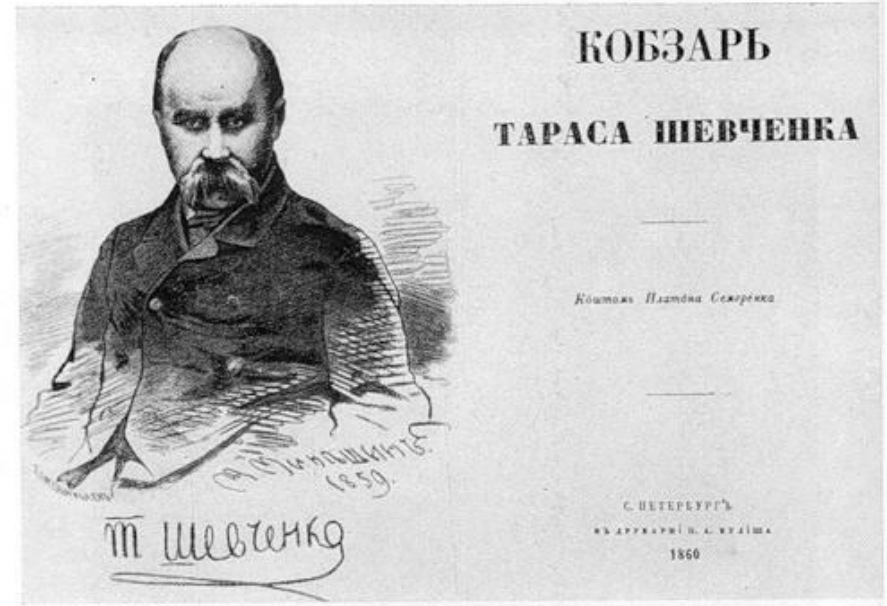

Т. Г. Шевченко. «Кобзар».
Титульна сторінка видання 1860 р.

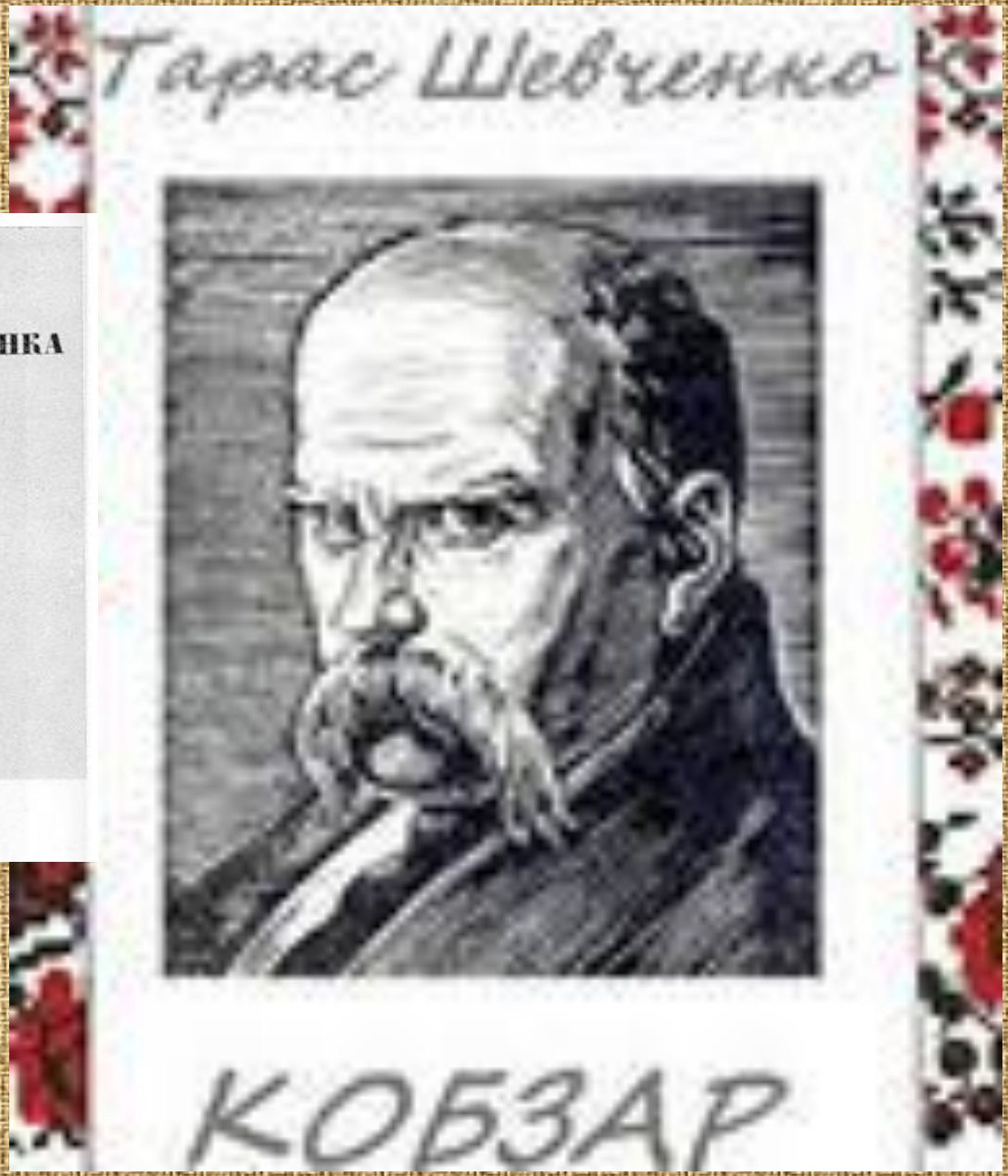



Світе тихий ...



www.geocaching.su





В неволі тяжко …

Невеликії три літа
Марно пролетіли…
А багато в моїй хаті
Лиха наробили…





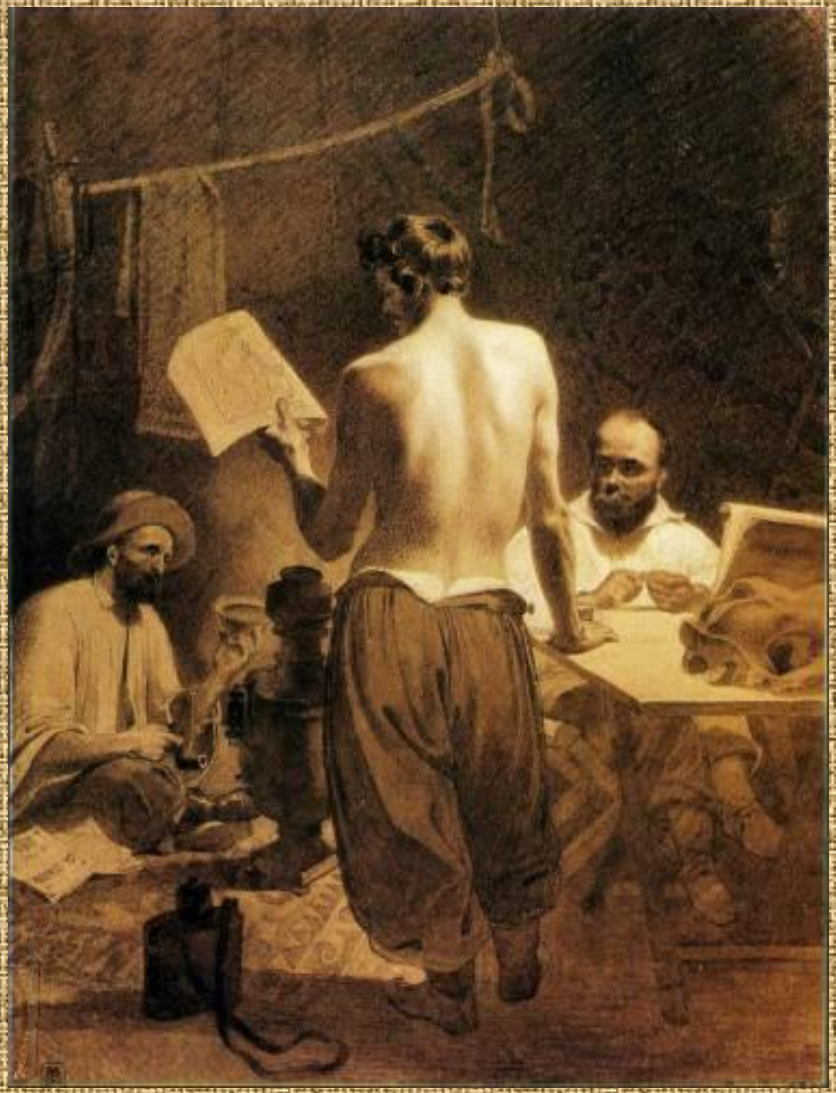

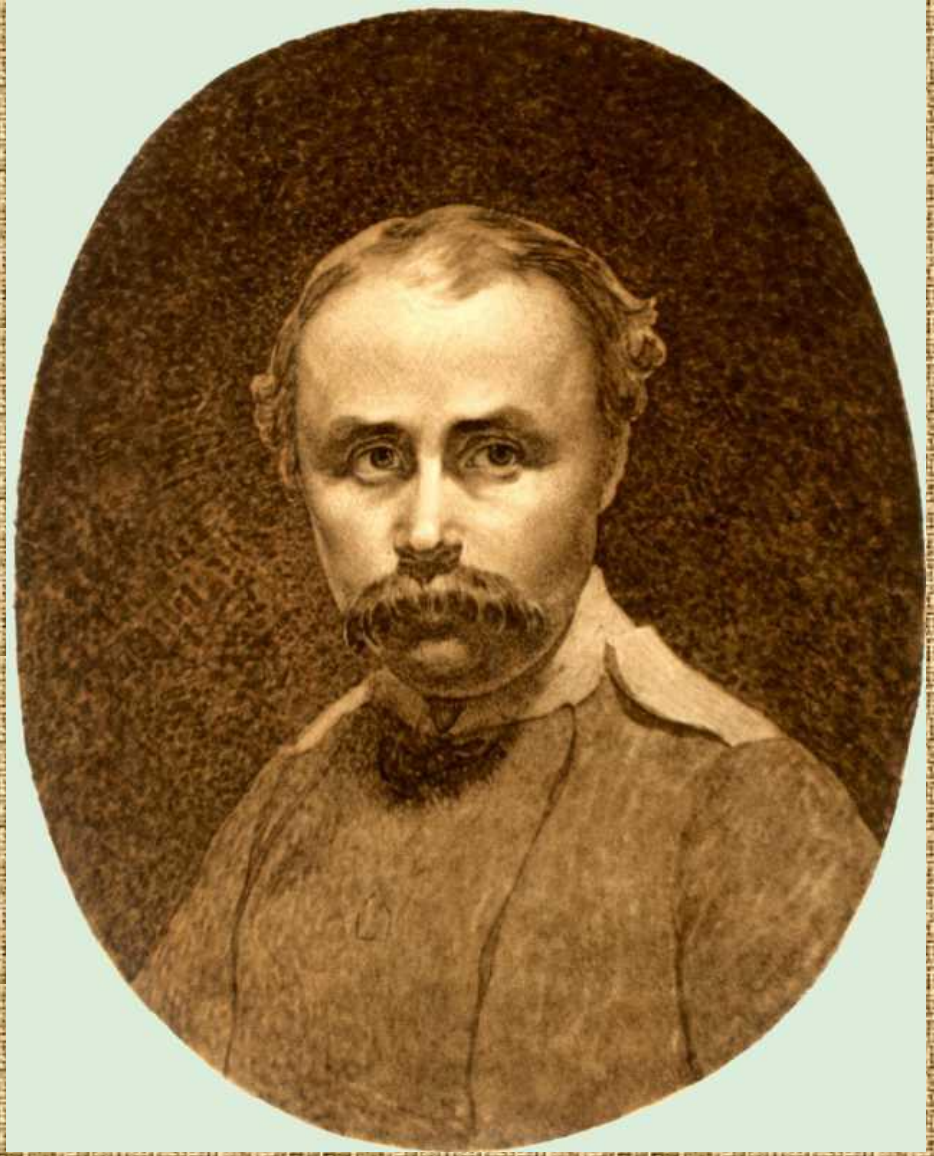




Караюсь,
мучусь,
але не каюсь…



Шевченко на засланні. *Олія.*

Повернення Шевченка

